



- LEGENDA:**
- 1 - projektowana wiata
 - 2 - istniejący budynek
 - granice działek
 - obszar oddziaływania inwestycji
 - granice terenu objętego wnioskiem
 - Projektowane utwardzenie terenu wg odrębnego opr. - nie objęte wnioskiem
 - Istniejące dojścia i dojazdy
 - ← Drogi ewakuacyjne

Zamawiający: Miejski Ośrodek Sportu i Rekreacji w Płocku 09-400 Płock, pl. Celebry Papieskiej 1		
Obiekt: Wiata drewniana - altana piknikowa z instalacją elektr. Płock, pl. Dąbrowskiego 2a (dz. nr 1034/2, 1034/3, 1034/5)		
Nazwa rysunku: Projekt zagospodarowania terenu		
Imię i Nazwisko	Nr ewidencyjny uprawnień	Podpis
Projektant: Mgr inż. arch. Aleksandra Kruzyna - Ksepko	Wa-44/99	
Projektant: Mgr inż. Michał Żochowski	MAZ/0320/POOK/08	
DATA	SKALA	NR RYS.
Maj 2018	1:100	1
Symbol projektu	PB-3/131/18	

PRACOWNIA PROJEKTOWA
MICHAŁ ŻOCHOWSKI
 09-520 Łąck, ul. Gajowa 52

NIP 774-122-29-50 tel. kom. 605 545 287
 REGON 610992529 e-mail: etasc@op.pl

Niniejszy rysunek jest własnością Pracowni Projektowej M. Żochowski i nie może być bez pisemnej zgody kopiowany, powielany oraz udostępniany stronie trzeciej dla jakichkolwiek innych celów niż opisanych w umowie.

Str. 34

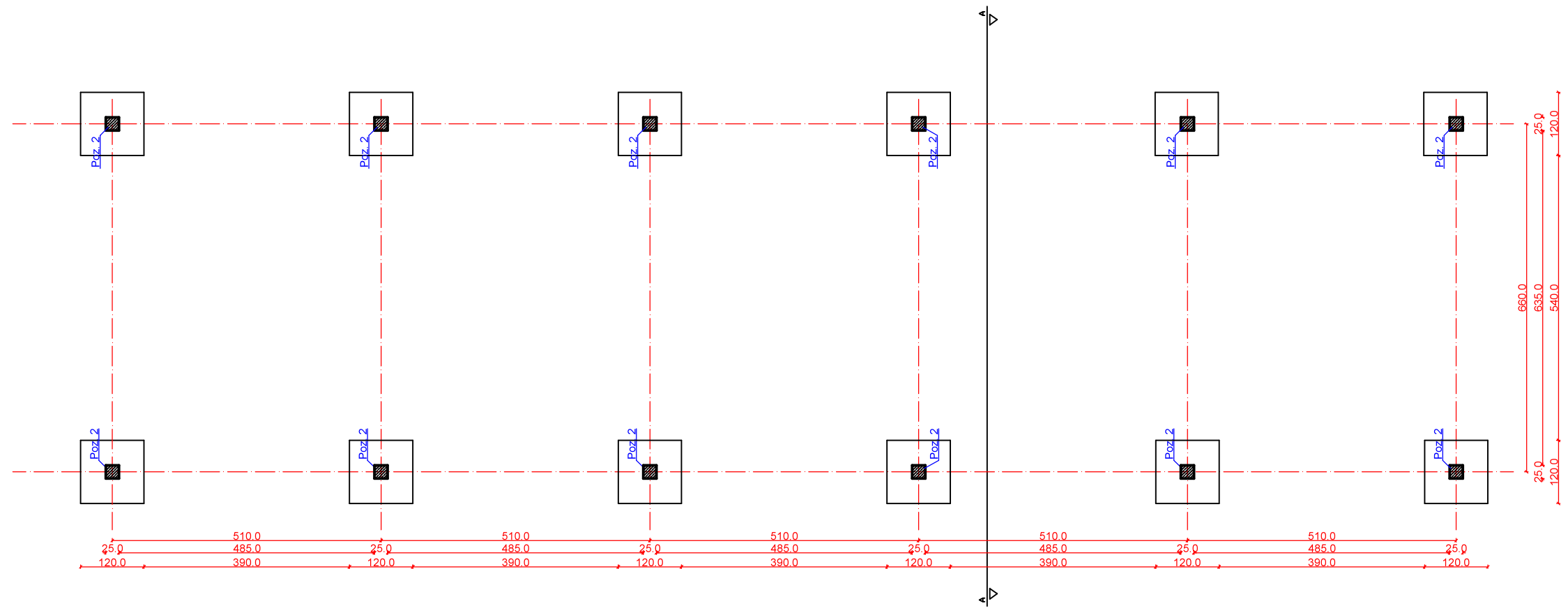

Zamawiający: Miejski Ośrodek Sportu i Rekreacji w Płocku 09-400 Płock, pl. Celebry Papieskiej 1		
Obiekt: Wiata drewniana - altana piknikowa. Płock, pl. Dąbrowskiego 2a (dz. nr 1034/2, 1034/3, 1034/5)		
Nazwa rysunku: Rzut fundamentów		
Imię i Nazwisko	Nr ewidencyjny uprawnień	Podpis
Projektant: Mgr inż. Michał Żochowski	MAZ/0320/POOK/08	
DATA Maj 2018	SKALA 1:100	NR RYS. 2
Symbol projektu	PB-7/135/18	
PRACOWNIA PROJEKTOWA MICHAŁ ŻOCHOWSKI 09-520 Łąck, ul. Gajowa 52		
<small>Niniejszy rysunek jest własnością Pracowni Projektowej M. Żochowski i nie może być bez pisemnej zgody kopiowany, powielany oraz udostępniany stronie trzeciej dla jakichkolwiek innych celów niż opisanych w umowie.</small>		<small>NIP 774-122-29-50 REGON 610992529 tel. kom. 605 545 287 e-mail: etasc@op.pl</small>
		Str. 22

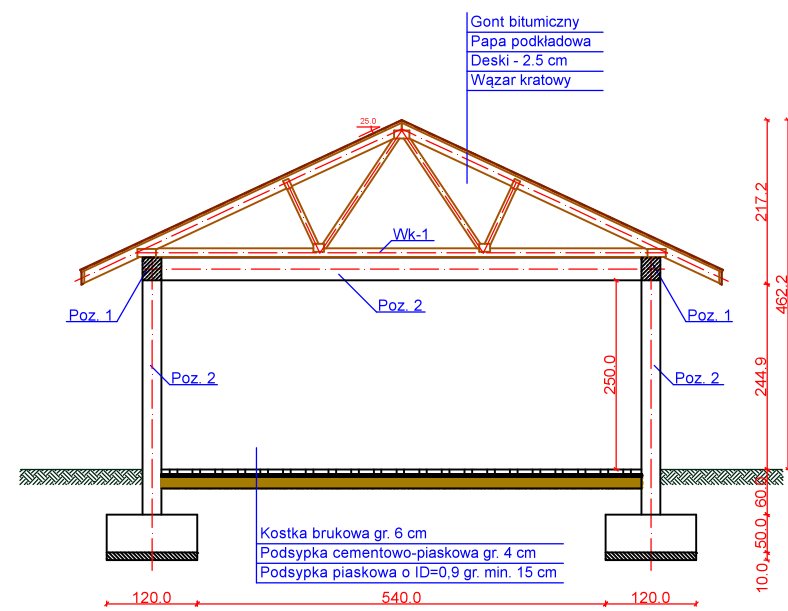
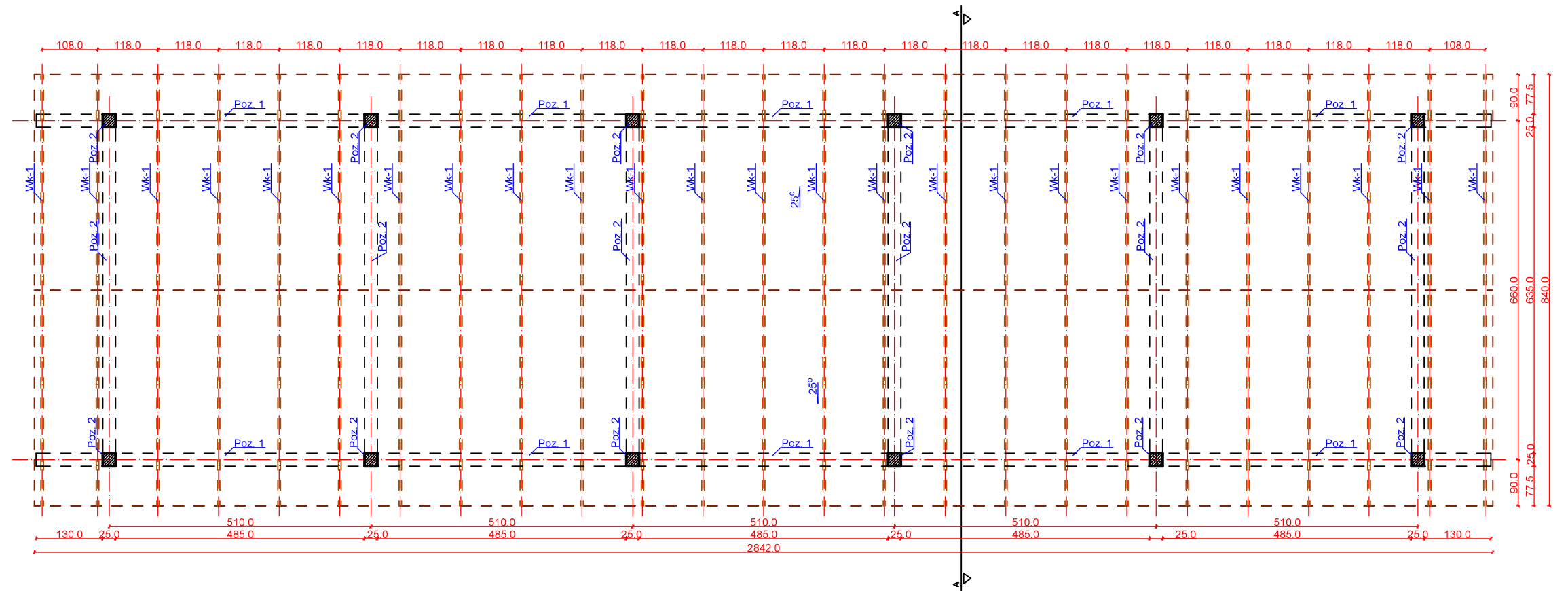

Zamawiający: Miejski Ośrodek Sportu i Rekreacji w Płocku 09-400 Płock, pl. Celebry Papieskiej 1		
Obiekt: Wiata drewniana - altana piknikowa. Płock, pl. Dąbrowskiego 2a (dz. nr 1034/2, 1034/3, 1034/5)		
Nazwa rysunku: Rzut przyziemia i przekrój A - A		
Imię i Nazwisko	Nr ewidencyjny uprawnień	Podpis
Projektant: Mgr inż. Michał Żochowski	MAZ/0320/POOK/08	
DATA Maj 2018	SKALA 1:100	NR RYS. 3
Symbol projektu	PB-7/135/18	
PRACOWNIA PROJEKTOWA MICHAŁ ŻOCHOWSKI 09-520 Łąck, ul. Gajowa 52 <small>NIP 774-122-29-50 tel. kom. 605 545 287 REGON 610992529 e-mail: etasc@op.pl</small>		
<small>Niniejszy rysunek jest własnością Pracowni Projektowej M. Żochowski i nie może być bez pisemnej zgody kopiowany, powielany oraz udostępniany stronie trzeciej dla jakichkolwiek innych celów niż opisanych w umowie.</small>		Str. 23

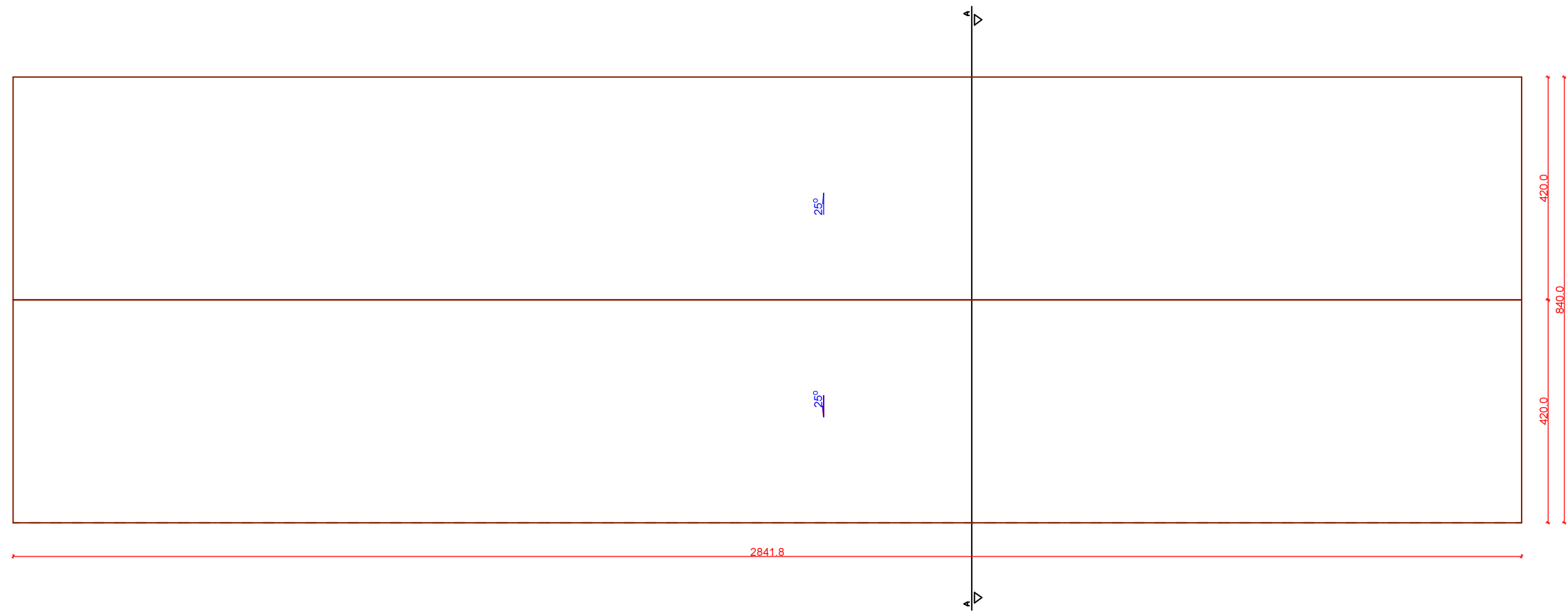

Zamawiający: Miejski Ośrodek Sportu i Rekreacji w Płocku 09-400 Płock, pl. Celebry Papieskiej 1		
Obiekt: Wiata drewniana - altana piknikowa. Płock, pl. Dąbrowskiego 2a (dz. nr 1034/2, 1034/3, 1034/5)		
Nazwa rysunku: Rzut przyziemia		
Imię i Nazwisko	Nr ewidencyjny uprawnień	Podpis
Projektant: Mgr inż. Michał Żochowski	MAZ/0320/POOK/08	
DATA Maj 2018	SKALA 1:100	NR RYS. 4
Symbol projektu	PB-7/135/18	
PRACOWNIA PROJEKTOWA MICHAŁ ŻOCHOWSKI 09-520 Łąck, ul. Gajowa 52		
<small>Niniejszy rysunek jest własnością Pracowni Projektowej M. Żochowski i nie może być bez pisemnej zgody kopiowany, powielany oraz udostępniany stronie trzeciej dla jakichkolwiek innych celów niż opisanych w umowie.</small>		Str. 24

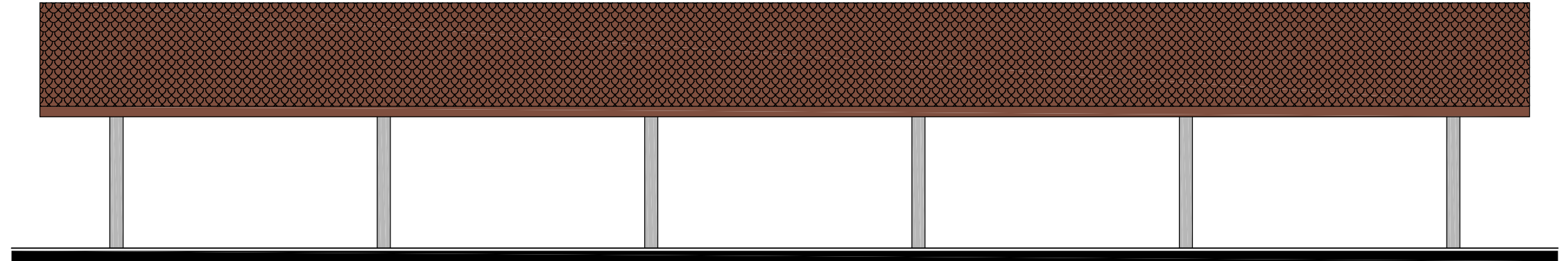

ELEWACJA POŁUDNIOWO-WSCHODNIA I PÓŁNOCNA-ZACHODNIA

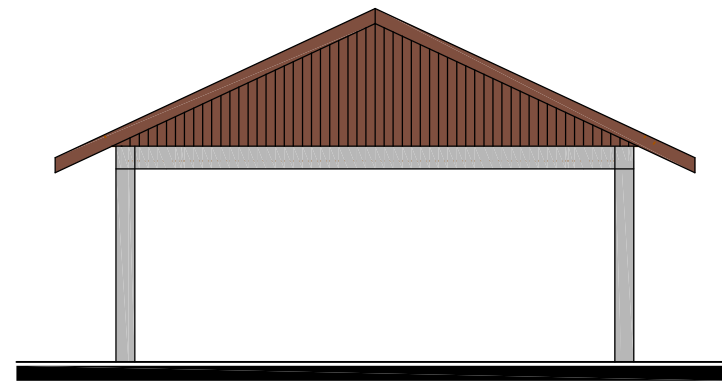

ELEWACJA POŁUDNIOWO-ZACHODNIA I PÓŁNOCNO-WSCHODNIA

Zamawiający: Miejski Ośrodek Sportu i Rekreacji w Płocku 09-400 Płock, pl. Celebry Papieskiej 1		
Obiekt: Wiata drewniana - altana piknikowa. Płock, pl. Dąbrowskiego 2a (dz. nr 1034/2, 1034/3, 1034/5)		
Nazwa rysunku: Elewacje		
Imię i Nazwisko	Nr ewidencyjny uprawnień	Podpis
Projektant: Mgr inż. Michał Żochowski	MAZ/0320/POOK/08	
DATA Maj 2018	SKALA 1:100	NR RYS. 5
Symbol projektu	PB-7/135/18	
PRACOWNIA PROJEKTOWA		
MICHAŁ ŻOCHOWSKI		
09-520 Łąck, ul. Gajowa 52		NIP 774-122-29-50 REGON 610992529 tel. kom. 605 545 287 e-mail: etasc@op.pl
Niniejszy rysunek jest własnością Pracowni Projektowej M. Żochowski i nie może być bez pisemnej zgody kopiowany, powielany oraz udostępniany stronie trzeciej dla jakichkolwiek innych celów niż opisanych w umowie.		Str. 25

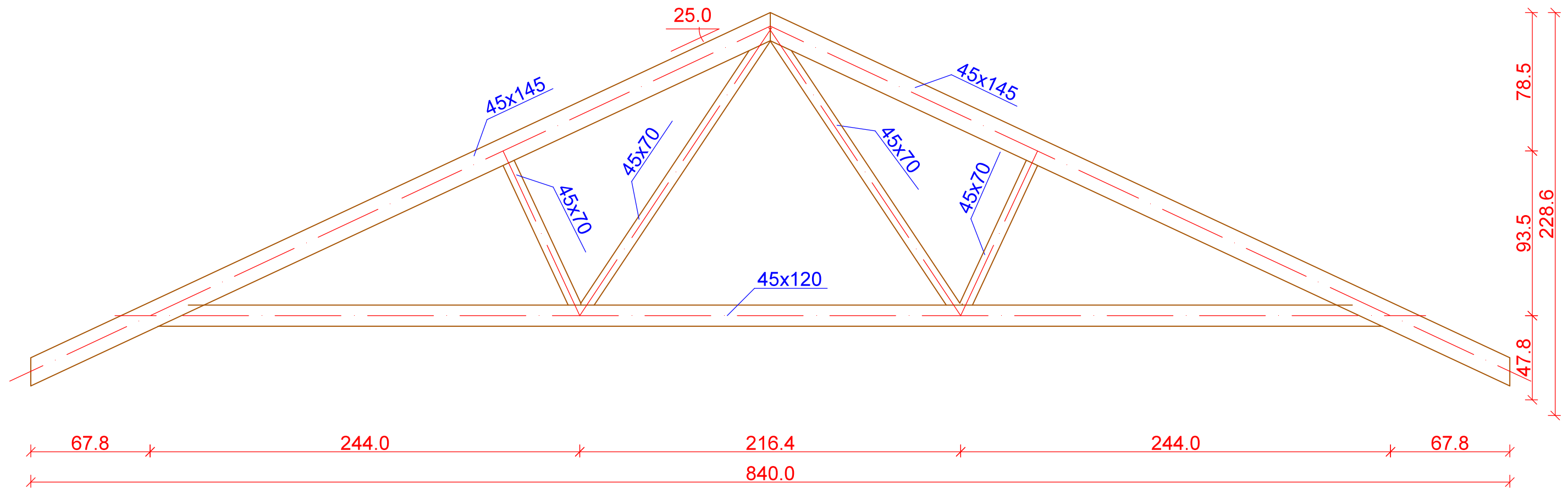

Zamawiający: Miejski Ośrodek Sportu i Rekreacji w Płocku 09-400 Płock, pl. Celebry Papieskiej 1		
Obiekt: Wiata drewniana - altana piknikowa. Płock, pl. Dąbrowskiego 2a (dz. nr 1034/2, 1034/3, 1034/5)		
Nazwa rysunku: Schemat więzara kratowego Wk-1		
Imię i Nazwisko	Nr ewidencyjny uprawnień	Podpis
Mgr inż. Michał Żochowski	MAZ/0320/POOK/08	
DATA Maj 2018	SKALA 1:20	NR RYS. 6
Symbol projektu	PB-7/135/18	
PRACOWNIA PROJEKTOWA MICHAŁ ŻOCHOWSKI 09-520 Łąck, ul. Gajowa 52		
<small>Niniejszy rysunek jest własnością Pracowni Projektowej M. Żochowski i nie może być bez pisemnej zgody kopiowany, powielany oraz udostępniany stronie trzeciej dla jakichkolwiek innych celów niż opisanych w umowie.</small>		
		Str. 26

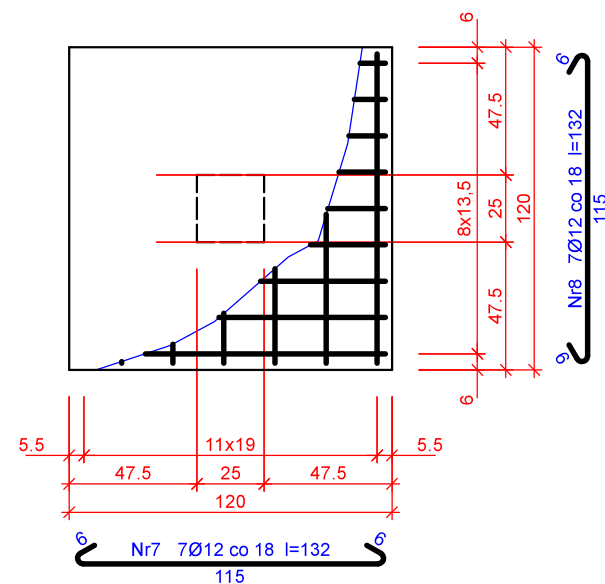
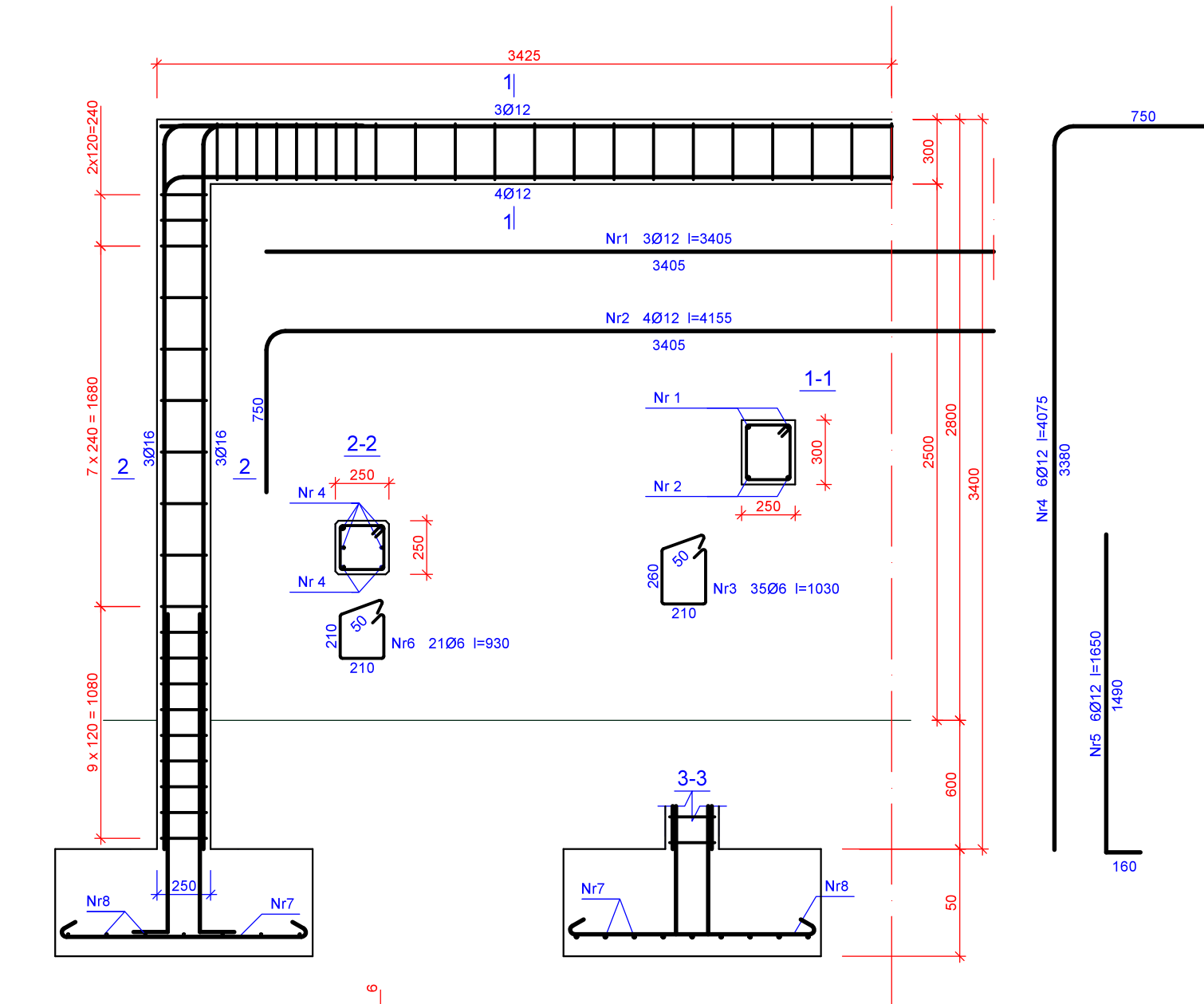

Beton C20/25 (B25)
 Stal 18G2-b
 St3SY-b
 Otulina $c_{nom} = 15+5=20$ mm

Wykaz zbrojenia

Nr pręta	Średnica [mm]	Długość [mm]	Liczba [szt.]	Długość całkowita [m]		
				Ø6	Ø12	Ø12
dla połowy pojedynczej ramy						
1	16	3405	3			10,22
2	16	4155	4			16,62
3	6	1030	22	22,66		
4	16	4075	6			24,45
5	16	1650	6			9,90
6	6	930	21	19,53		
7	12	132	7			9,24
8	12	132	7			9,24
Długość całkowita wg średnic [m]				42,2	18,5	61,2
Masa 1mb pręta [kg/mb]				0,222	0,888	0,888
Masa prętów wg średnic [kg]				9,4	16,5	54,4
Masa prętów wg gatunków stali [kg]				9,4	16,5	54,4
Masa całkowita [kg]				81		

UWAGA: Długość pręta jest długością obliczoną na podstawie wymiarów w osi pręta (metoda B wg PN-EN ISO 3766:2006)

Zamawiający:
 Miejski Ośrodek Sportu i Rekreacji w Płocku
 09-400 Płock, pl. Cielebrny Papieskiej 1

Obiekt:
 Wiata drewniana - altana piknikowa.
 Płock, pl. Dąbrowskiego 2a (dz. nr 1034/2, 1034/3, 1034/5)

Nazwa rysunku:
Rama żelbetowa Poz. 2

Imię i Nazwisko: _____ Nr ewidencyjny uprawnień: _____ Podpis: _____

Projektant:
 Mgr inż. Michał Zochowski MAZ/0320/POOK/08

DATA: Maj 2018 SKALA: 1:20 NR RYS.: 8

Symbol projektu: PB-7/135/18

PRACOWNIA PROJEKTOWA
MICHAŁ ZOCHOWSKI
 09-520 Łąck, ul. Gajowa 52
 NIP 774-122-28-50 tel. kom. 605-545-287
 REGON 610992529 e-mail: etas@op.pl

Niniejszy rysunek jest własnością Pracowni Projektowej M. Zochowski i nie może być bez pisemnej zgody kopiowany, powielany oraz udostępniany stronie trzeciej dla jakichkolwiek innych celów niż opisanych w umowie.

Str. 28